



SÉPTIMA CLASE

IMÁGENES SUBORDINADAS

LA IMAGEN FÍSICA

- ▶ “Como te ven te tratan”
- ▶ “Aunque la mona se vista de seda mona se queda”
- ▶ “La primera impresión es la que cuenta”

- ▶ La imagen física es un lenguaje de _____, un verdadero sistema de _____.
- ▶ A esto se le llama: _____
- ▶ Al pararse frente a un espejo no preguntar _____ me veo sino qué _____ estoy enviando.

DEFINICIÓN:

Imagen física es la _____ que se tiene de una persona por parte de sus grupos objetivo como consecuencia de su _____ y _____ de su _____.

- ▶ Su _____ enfoque _____ integral _____ incluye _____ la _____ el _____, los _____ y el _____.



ESTUDIOS Y ANÁLISIS DE IMAGEN FÍSICA

- ▶ _____
- ▶ _____
- ▶ _____
- ▶ _____
- ▶ _____

TAMBIÉN INCLUYE:

- Capacitación en uso del vestuario como código de _____.
- Análisis y compra de vestuario.
- Capacitación en imagen _____ y presencia física.
- Estética y maquillaje.
- Cosmetología dental.
- Cirugía plástica.

CROMOMETRÍA: EL _____ APLICADO A LA PERSONA

CARACTERÍSTICAS DEL COLOR:

- ▶ El _____: Cantidad de _____ o _____ . Colores Cálidos o Fríos.
- ▶ El _____: Cantidad de _____ o _____ . Colores oscuros (Menor valor) y claros (mayor valor).
- ▶ El _____: Grado de _____ del color. Colores brillantes (fuertes) y opacos (débiles) .



▶ Se deberá realizar un análisis _____ para poder poner en armonía el tinte, valor y croma de los colores a usar en el vestuario, accesorios, cabello y maquillaje, con el tinte, valor y croma de los _____, _____ y _____ de la persona que los va a portar.

ANTROPOMETRÍA: es la _____ y _____ del cuerpo.

- ▶ Proporción es la _____ entre las partes de un todo o de cada una de ellas con respecto al todo.
- ▶ Regla de oro: Diferenciar lo suficiente como para crear _____, pero sin crear _____.



REGLA DE ORO DE LA _____





- ▶ Se trasladan éstos conceptos al cuerpo masculino o femenino para lograr las proporciones correctas que mantengan los





IMAGEN PÚBLICA

ANTROPOMORFOLOGÍA: es la _____ del cuerpo.

► Hay _____ tipos de silueta corporal femenina:

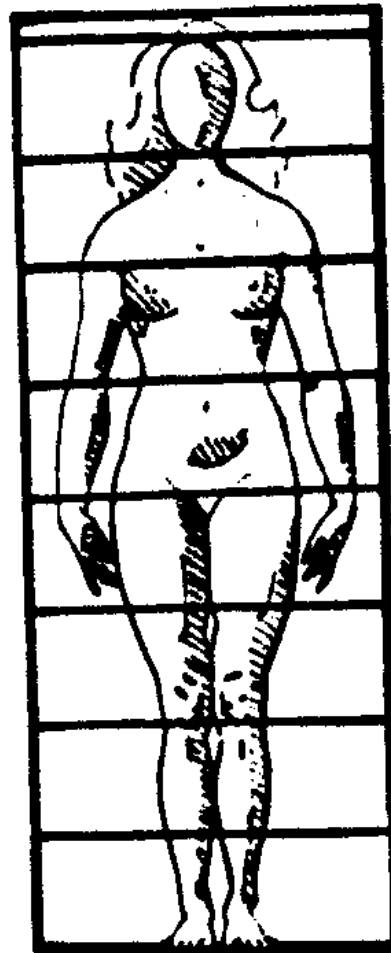
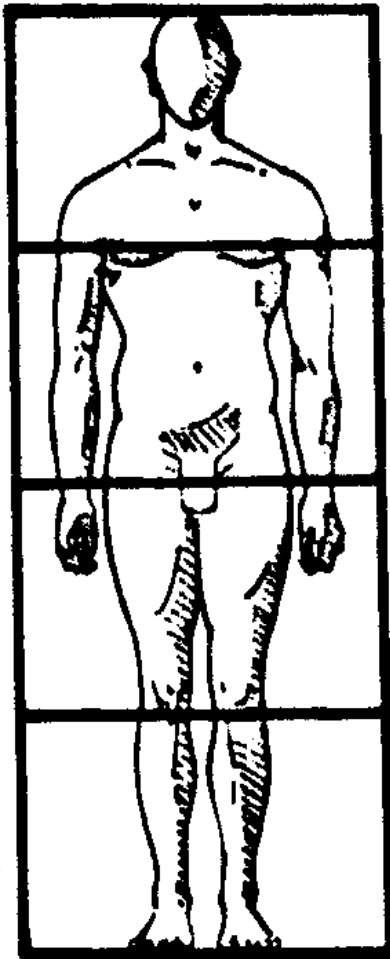
FORMA DE "X"

FORMA DE "8"

FORMA DE "O"

"IDEAL"

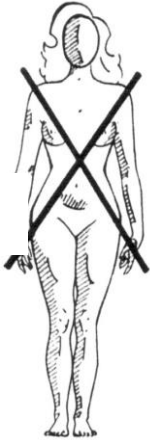

FORMA DE "A"

FORMA DE "V"

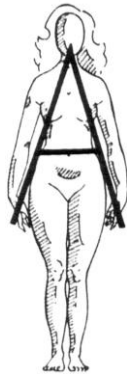

FORMA DE "H"

FORMA DE "I"

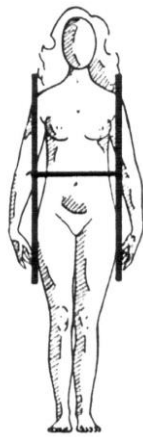



- ▶ En el caso de los hombres la clasificación se simplifica a _____ tipos de silueta que son:

FORMA DE "V"



"IDEAL"

FORMA DE "O"



FORMA DE "A"

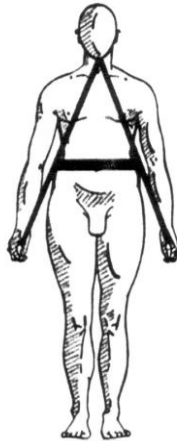

FORMA DE "H"





IMAGEN PÚBLICA

CARAMETRÍA: es la _____ y _____ de la cara.

Las medidas más importantes de la cara son:

- ▶ _____.
- ▶ _____.
- ▶ Longitud del _____.





CARAMORFOLOGÍA: es la _____ de la cara.

► Existen _____ formas de cara:















“IDEAL”



CONCLUSIÓN

- ▶ El tipo de indumentaria que se debe usar estará determinada por el _____, las características _____

_____y no por tendencias de modas, gustos o caprichos personales.
- ▶ Se debe portar lo que debe ser de acuerdo a la naturaleza corporal, personalidad y actividades profesionales y sociales, visto siempre como un _____.

***ATENCIÓN:** Dentro del tema de Imagen Física falta todo lo correspondiente al capítulo de Lenguaje Corporal, que por didáctica lo veremos en la clase correspondiente a la Imagen Verbal. No confundirse.